

**Agenzia del Territorio
CATASTO FABBRICATI
Ufficio Provinciale di
Genova**

Dichiarazione protocollo n. GE0435883 del 28/12/2010	
Planimetria di u.i.u. in Comune di Genova - Genova	
Via Paride Salvago	civ. 18
Identificativi Catastali:	Compilata da: Trapasso Roberto
Sezione: GEC	Iscritto all'albo: Geometri
Foglio: 9	Prov. Genova
Particella: 304	N. 2520
Subalterno: 2	

Scheda n. 1 Scala 1:200

PIANO TERRENO

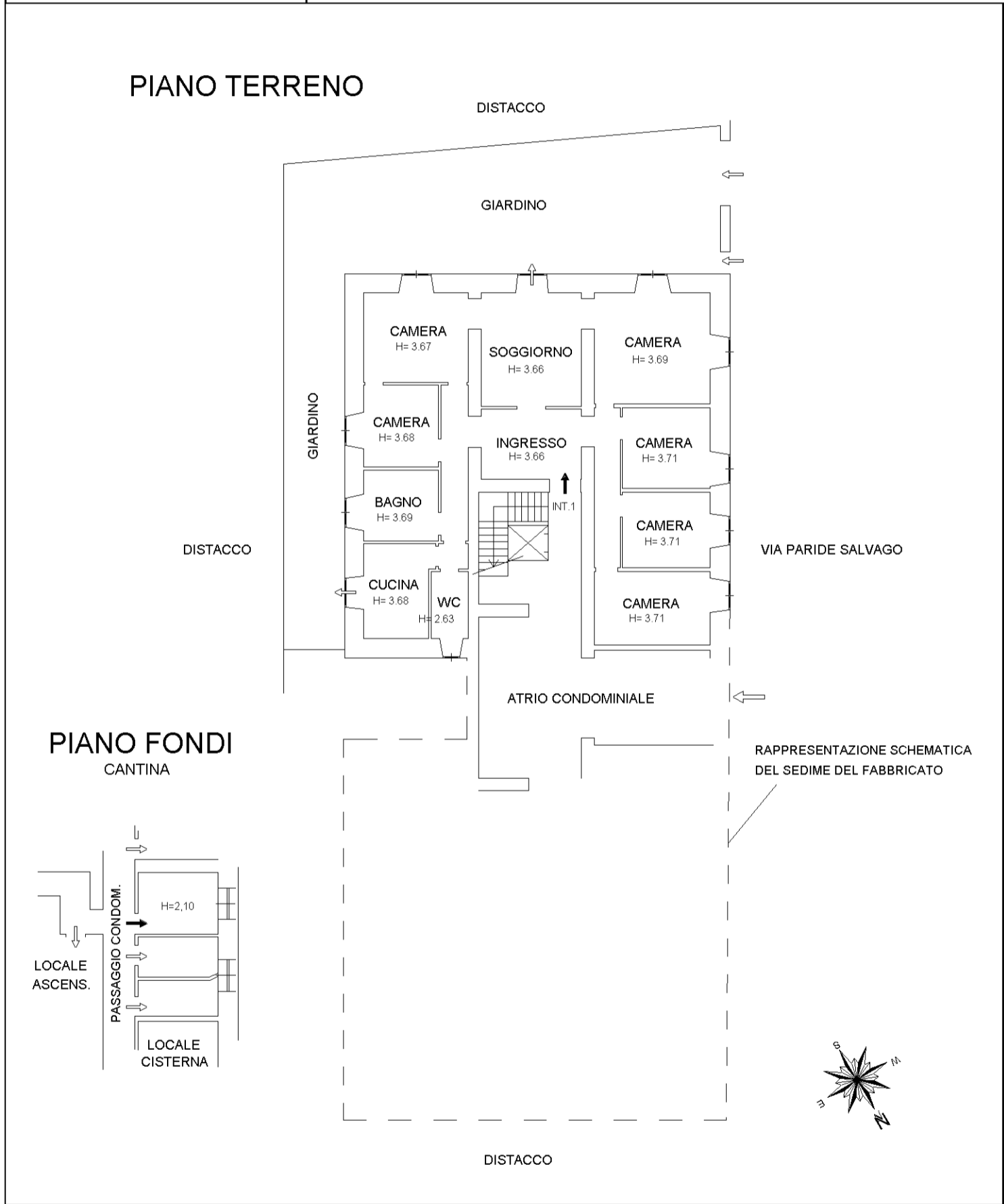

Catasto dei Fabbricati - Situazione al 08/01/2015 - Comune di GENOVA/Q (D969) - < Sez.Urb.: GEC - Foglio: 9 - Particella: 304 - Subalterno: 2 >
Via PARIDE SALVAGO n. 18 piano: T interno: 1 scala: D;

10 metri